

# Kleid "Anna" – Gratis-Schnittmuster und Nähanleitung

---

21.01.2022 von Maria Luongo (<https://blog.bernina.com/de/author/mluongo/>) |

---

Wir alle lassen uns manchmal hinreissen zu Augenblicken der Sehnsucht nach romantischen Momenten auf dem Land. Wir stellen uns ein kleines Häuschen vor, vielleicht einen beschaulichen Garten – fernab von Bürojob und Grosstadttrubel. Das Buch "Romantische Kleider nähen" von Sabine Lorenz enthält Anleitungen für Kleider, mit denen Ihr diese Sehnsucht ein klein wenig in den Alltag holen könnt. Im Rahmen unserer Zusammenarbeit mit dem frechverlag (<https://www.topp-kreativ.de/>) dürfen wir heute eines der Kleider vorstellen. Wir zeigen Euch, wie Ihr ein Kleid mit luftigem Stufenrock nähen könnt, mit Gratis-Schnittmuster zum Herunterladen.

Der nächste Frühling kommt bestimmt! Mit diesem Kleid könnt Ihr das positive Lebensgefühl jetzt schon zu Euch nach Hause holen.



([https://blog.bernina.com/de/wp-content/uploads/sites/2/2022/01/cfrechverlag\\_TOPP4882\\_Bild\\_S\\_55.jpg](https://blog.bernina.com/de/wp-content/uploads/sites/2/2022/01/cfrechverlag_TOPP4882_Bild_S_55.jpg))

“Romantische Kleider nähen” enthält Anleitungen und Schnitte für 15 individuelle Kleider. Ob Puffärm Rüschen oder wallende Röcke mit dezenten Details – die Modelle im Buch sind super angesagt, feminin und einfach zu nähen. Dank leichter Textilien und zauberhafter Blütenprints kommt das volle „Natur

pur“-Feeling auf. Auf der Verlags-Webseite kann man das Buch zum Preis von 22,00 € (D) / 22,70 € (A) käuflich erwerben.

Hier der Link zur Seite: <https://www.topp-kreativ.de/cottage-dreams-romantische-kleider-naehen-4882>  
(<https://www.topp-kreativ.de/cottage-dreams-romantische-kleider-naehen-4882>)



([https://blog.bernina.com/de/wp-content/uploads/sites/2/2022/01/cfrechverlag\\_TOPP\\_4882Cover300dpi.jpg](https://blog.bernina.com/de/wp-content/uploads/sites/2/2022/01/cfrechverlag_TOPP_4882Cover300dpi.jpg))

Die Autorin Sabina Lorenz lebt und arbeitet seit 2011 als freiberufliche Bekleidungsingenieurin in Plau. Auf ihrer Webseite <https://sabine-lorenz.de/> (<https://sabine-lorenz.de/>) bietet sie für die Textil- und Bekleidungsindustrie diverse Dienstleistungen an und hält interessierte Leserinnen mit ihrem Blog auf dem Neuesten.

## Kleid "Anna" nähen – Anleitung

Das Kleid "Anna" mit luftigem Stufenrock lässt den Alltags-Stress vergessen und ist Euer neues Traumkleid für traumhafte Stunden ...

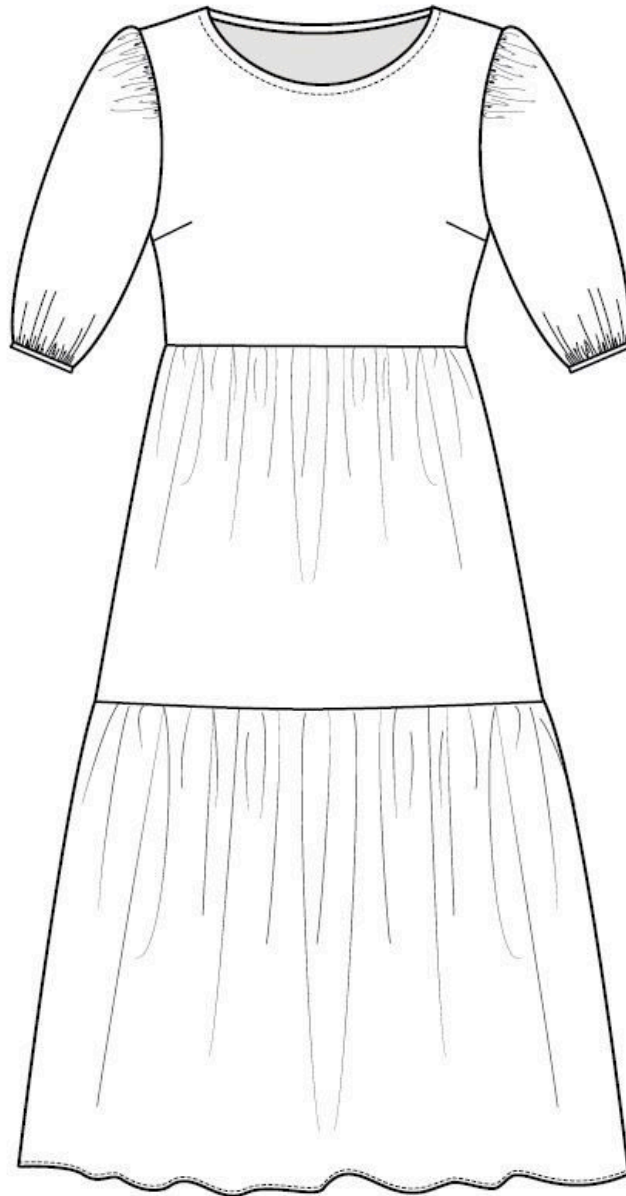

(<https://blog.bernina.com/de/wp-content/uploads/sites/2/2022/01/kleid-stufen.jpg>)



([https://blog.bernina.com/de/wp-content/uploads/sites/2/2022/01/cfrehverlag\\_TOPP4882\\_Bild\\_S\\_59.jpg](https://blog.bernina.com/de/wp-content/uploads/sites/2/2022/01/cfrehverlag_TOPP4882_Bild_S_59.jpg))

## Gratis-Schnittmuster zum Download

Das Schnittmuster für das Kleid "Anna" steht Euch im Format A4 unter dem folgenden Download-Link gratis zur Verfügung.

Schnittmuster-Download (PDF, Format A4) ([https://blog.bernina.com/de/wp-content/uploads/sites/2/2022/01/Schnittmuster\\_Kleid\\_Anna\\_A4\\_02.pdf](https://blog.bernina.com/de/wp-content/uploads/sites/2/2022/01/Schnittmuster_Kleid_Anna_A4_02.pdf))

Achtet beim Ausdrucken des Schnittmusters darauf, dass Ihr keine Grössenanpassungen vornehmt, sondern in Originalgrösse (Skalierung=100%) druckt. Dies könnt Ihr mittels des Kontrollquadrats auf dem Schnittmuster überprüfen.

Bitte beachtet auch, dass der Schnitt Text-Hinweise zu zwei anderen Modellen ("Helen" und "Sarah") enthält. Ignoriert diese und orientiert Euch an den Hinweisen zu "Anna".

## Grössentabelle XS bis XL

<b>KÖRPERMASSE IN CM</b>	<b>XS</b>	<b>S</b>	<b>M</b>	<b>L</b>	<b>XL</b>
Brustumfang	84	88	92	96	102
Taillenumfang	68	72	76	80	86
Hüftumfang	92	96	100	104	110
Armlänge	59.4	59.7	60	60.3	60.8

# Fertigmasstabelle für das Kleid "Anna", Grössen XS bis XL

GRÖSSE IN CM	XS	S	M	L	XL
Länge hintere Mitte	110	110.4	110.8	111.2	111.6
1/2 Oberweite	46	48	50	52	55
1/2 Saumweite	110	112	114	116	119
Armlänge	37.6	38	38.4	38.8	39.2
1/2 Armsaumweite	13.8	14.2	14.6	15	15.5

## Material

- Stoff 1: Chambray (100% Lyocell, 190 g/m<sup>2</sup>) in Navy, 2,65 m x 1,40 m (Gr. XS, S, M, L)/ 2,80 m x 1,40 m (Gr. XL)
- Vlieseline H 200 (45 g/m<sup>2</sup>), 15 cm x 65 cm (für alle Grössen)
- Nahtband Flexibel T 15 in Schwarz, 1,5 cm breit, 60 cm (für alle Grössen)
- Farblich passendes Nähgarn

## Nahtzugaben

Den Halsausschnitt mit 0,7 cm Nahtzugabe und alle anderen Nähte mit 1 cm Nahtzugabe zuschneiden

## Zuschnitt

### Stoff 1

- (1) Vorderteil im Stoffbruch (1x)
- (2) Rückenteil im Stoffbruch (1x)
- (3) Ärmel in doppelter Stofflage (1x)
- (4) Taschenbeutel in doppelter Stofflage (2x)
- (5) Ärmelrüschenstütze in einfacher Stofflage (2x)
- Schrägstreifen für den Halsausschnitt (1x), 3,4 cm breit, 58,5/60,0/61,5/62,0/63,5 cm (Gr. XS/S/M/L/XL inkl. Nahtzugabe)
- Einfassstreifen für die Ärmel in doppelter Stofflage (1x), 4 cm breit, 29,7/30,5/31,3/32,1/33,1 cm (Gr. XS/S/M/L/XL inkl. 1 cm Nahtzugabe)
- Obere Rüsche (2x), 33 cm breit, 71/73/75/77/80 cm (Gr. XS/S/M/L/XL inkl. 1 cm Nahtzugabe, am besten im Stoffbruch mit halbem Mass 35,5/36,5/37,5/38,5/40,0 cm zuschneiden)
- Untere Rüsche (2x), 49 cm breit, 112/114/116/118/121 cm (Gr. XS/S/M/L/XL inkl. 1 cm Nahtzugabe und 2 cm Saumzugabe, am besten im Stoffbruch mit halbem Mass 56/57/58/59/60,5 cm zuschneiden)

Vlieseline

- (5) Ärmelrüschenstütze in doppelter Stofflage (1x)

## Zuschneideplan

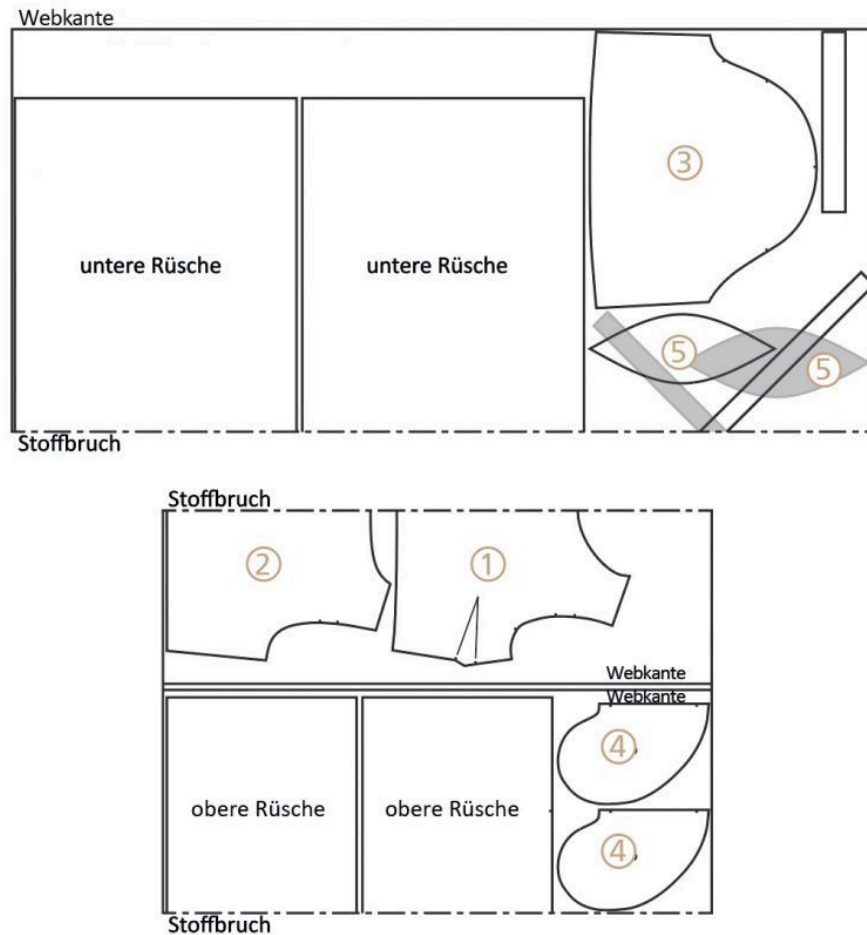

(<https://blog.bernina.com/de/wp-content/uploads/sites/2/2022/01/zuschnitt-kleid.jpg>)

## Nähanleitung: Kleid nähen

### Erste Schritte

1. Jeweils Nahtband von links auf die Schulterkanten des Rückenteils und die Tascheneingriffe der vorderen oberen Rüsche bügeln. Dafür die Tascheneingriffe an den Seitenkanten der oberen Rüsche 13 cm unterhalb der Rüschenansatzkante in einer Länge von 15 cm markieren. Beide Ärmelrüschenstützen jeweils mit Vlieseline verstärken.
2. Beide Brustabnäher am Vorderteil gemäss Markierung nähen.
3. Die Schulterkanten des Vorder- und des Rückenteils rechts auf rechts aufeinanderlegen und zusammennähen. Die Nahtzugabe versäubern und zum Rückenteil bügeln.

4. Den Halsausschnitt mit dem doppelt gelegten Schrägstreifen verstürzen.
5. Für die Ärmel beide Ärmel gemäss Markierungen an den Armkugeln einkräuseln und einnähen. Die Nahtzugabe versäubern und zum Vorder- und Rückenteil bügeln.
6. Die Ärmelrüschenstützen jeweils an der Umbruchlinie links auf links falten, die offenen runden Schnittkanten aufeinanderstecken, festnähen und auf 12 cm einkräuseln. Die gekräuselten Nahtzugaben versäubern.
7. Die Ärmelrüschenstützen jeweils so auf die Ärmelinsatznaht stecken, dass die Mitte der gekräuselte Naht genau auf der Schulternaht liegt und die Ärmelrüschenstütze in den Ärmel zeigt, und jeweils auf der Nahtzugabe der Ärmelinsatznaht festnähen.
8. Die unteren Ärmelkanten jeweils auf die Länge der Einfassstreifen einkräuseln. Die Einfassstreifen jeweils rechts auf links von innen auf die gekräuselte Kante stecken und festnähen. Die Nahtzugabe von links bügeln. Den Einfassstreifen von rechts um die Ansatznaht schlagen, die Kante bügeln, diesen Umschlag noch einmal ca. 1 cm (knapp über die Ansatznaht) nach innen schlagen und bügeln. Den Einfassstreifen an der Umbruchkante knappkantig von rechts feststeppen.
9. Die Ärmel der Länge nach rechts auf rechts aufeinanderlegen und feststecken. Dann das Vorder- und Rückenteil bündig aufeinanderlegen und ebenfalls zusammenstecken. Die offenen Seitenkanten in eine Zug schliessen. Die Nahtzugabe versäubern und zum Rückenteil bügeln. Die Nahtzugabe an den Ärmel auf dem Einfassstreifen mit ein paar Stichen festnähen.

## Weiter geht's mit den Rüschen

10. Die Taschenbeutel gemäss Markierungen an die vordere obere Rüsche nähen.
11. Für die Rüschen jeweils die beiden oberen und die beiden unteren Rüscheile rechts auf rechts aufeinanderlegen, feststecken und die kurzen Seitenkanten zusammennähen. Die Nahtzugabe jeweils versäubern und zur Rückseite bügeln. Die Saumkante der unteren Rüsche 2 cm nach innen umbügeln, diesen Einschlag noch einmal 1 cm nach innen schlagen und bügeln. Den Saum an der Umbruchkante 1 cm breit von links feststeppen.
12. Die Ansatzkante des Oberteils, die untere Kante der oberen Rüsche und die oberen Schnittkanten beider Rüscheile jeweils vierteln und markieren. Zunächst die obere Schnittkante der oberen Rüsche auf die Länge der Ansatzkante einkräuseln. Die Rüsche rechts auf rechts so auf das Oberteil stecken, dass die Markierungen bzw. Mitten und Seitennähte übereinanderliegen, die Kräuselung gleichmässig verteilen und die Rüsche annähen. Die Nahtzugabe versäubern und zum Oberteil bügeln.
13. Die untere Rüsche auf die gleiche Weise auf die untere Kantenlänge der oberen Rüsche einkräuseln an die obere Rüsche stecken und annähen. Die Nahtzugabe versäubern und zur oberen Rüsche bügeln.



([https://blog.bernina.com/de/wp-content/uploads/sites/2/2022/01/cfrechverlag\\_TOPP4882\\_Bild\\_S\\_56.jpg](https://blog.bernina.com/de/wp-content/uploads/sites/2/2022/01/cfrechverlag_TOPP4882_Bild_S_56.jpg))

Copyright Fotos  
© frechverlag

# Informationen zum Buch

Cottage Dreams –  
Romantische Kleider nähen  
Elegant und verträumt –  
in den Größen XS-XL  
128 Seiten, 21,5 x 28,5 cm, Hardcover  
22.00 € (DE) / 22.70 € (AT)  
ISBN 978-3-7724-4228-9

Buch auf der Website vom frechverlag ansehen:

<https://www.topp-kreativ.de/cottage-dreams-romantische-kleider-naehen-4882> (<https://www.topp-kreativ.de/cottage-dreams-romantische-kleider-naehen-4882>)

# Gratis Schnittmuster Kleid "Anna"



(<https://blog.bernina.com/de/wp-content/uploads/sites/2/2022/01/gratis-schnittmuster-kleid.jpg>)