

TOSCAminni
Schnittmanufaktur

Nähanleitung • Schnittmuster



Top Sabah

Größe: 34-46

Art.-Nr.: 1-E-6

Schwierigkeitsgrad:

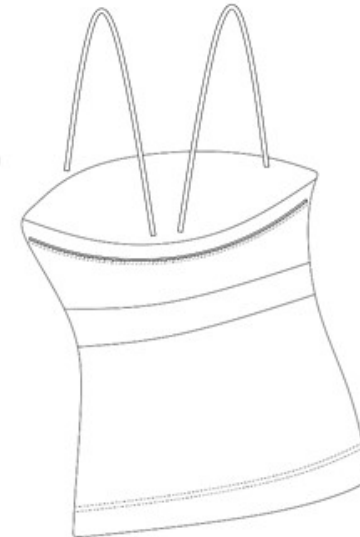

Nutzungslizenz Schnittmuster und Stickdateien

Du erhältst zu jedem erworbenen Produkt (Schnittmuster / Stickdatei / Ebook) eine Nutzungslizenz.

Gewerbliche Nutzung

Alle selbst erstellten Produkte aus unseren Schnittmustern/Stickdateien/E-Books dürfen im kleinen Rahmen (50 Stück) verkauft werden. Wir bestehen jedoch darauf, dass wir als Hersteller des Schnittmusters/Stickdatei/E-Book mit unserem Namen „TOSCAminni Schnittmanufaktur“ sowie Internet-Adresse: www.toscaminni.de genannt werden.

Eine Bearbeitung und Verwendung der Inhalte über den angegebenen Umfang hinaus darf der Kunde nur mit Zustimmung des jeweiligen Rechteinhabers durchführen.

Bei Fragen nimm bitte Kontakt mit uns auf unter info@toscaminni.de

Urheberrecht

Alle Produkte aus unserem Online-Shop wurde von uns entworfen und gestaltet.

Unsere Schnittmuster / Stickdatei / Ebook sind urheberrechtlich geschützt und dürfen nicht verkauft, verschenkt oder kopiert oder verändert werden.

Wir besitzen das alleinige Copyright, sofern es nicht ausdrücklich angegeben wurde.

Schnitt ausdrucken

Die gespeicherte Datei öffnest Du mit dem Adobe Reader. Falls Du dieses Leseprogramm noch nicht haben solltest, kannst Du Dir das unter folgender Internetadresse kostenlos herunterladen und installieren. <http://get.adobe.com/de/reader/>

Drucker richtig einstellen

Druckausrichtung: Hochformat (nicht Querformat)
Skalierung (Zoom) muss auf 100% eingestellt sein
(nicht tatsächliche Größe oder Skalierung einstellen)

Zur Kontrolle, ob der Drucker richtig einstellt ist, drucke zunächst nur das Testquadrat aus, damit Du ggf. teure Fehldrucke vermeiden kannst.

Die Seitenlänge muss 10cm/10cm betragen.

Das Testquadrat ist extra als pdf-Datei mit beigefügt.

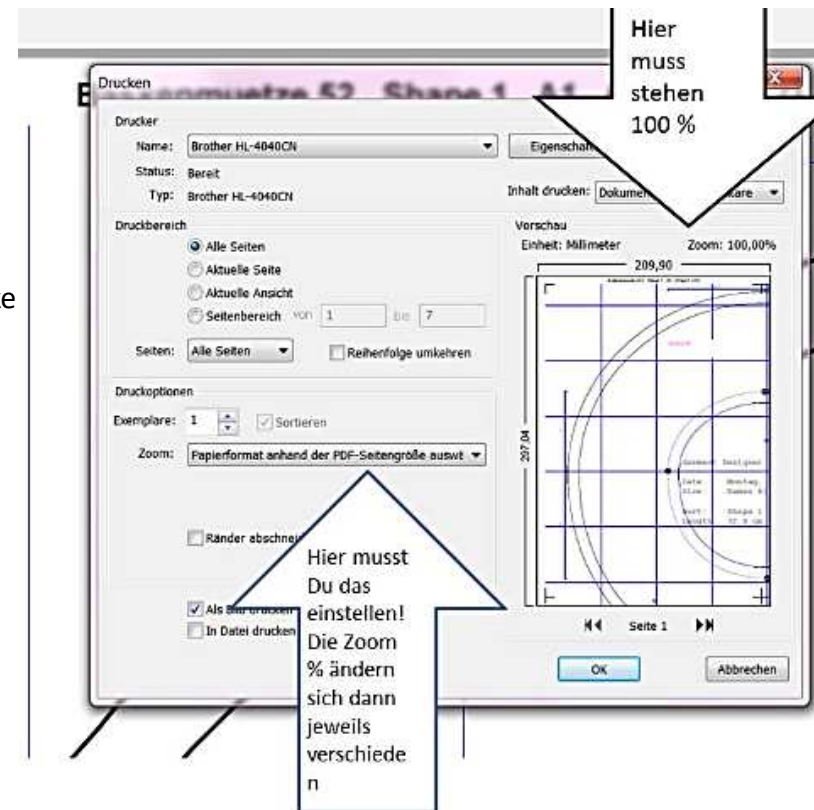

Schnitt zusammenkleben

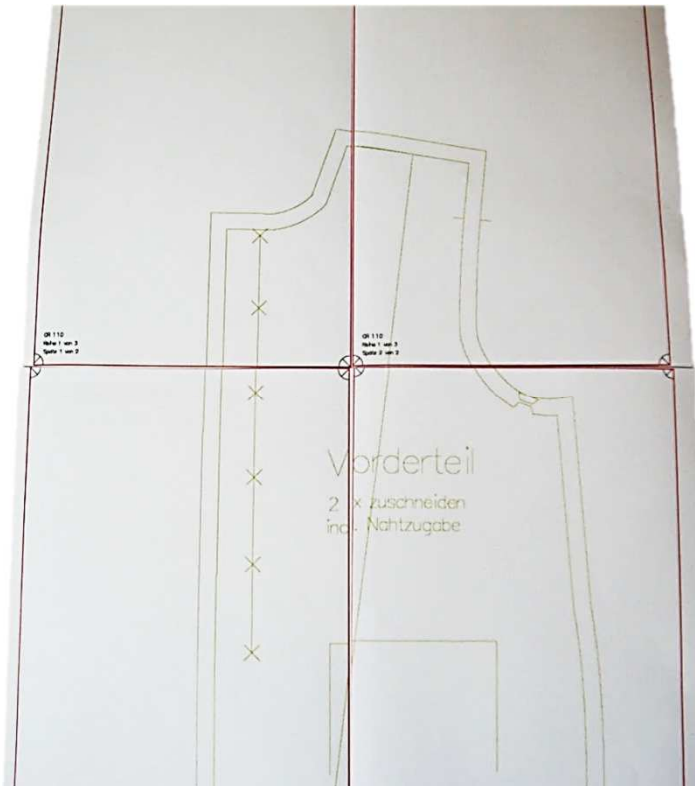

An den Ecken findest Du Passzeichen – jeweils $\frac{1}{4}$ Kreis
Schnittlinien und Passzeichen müssen aufeinandertreffen.

Tipp:

Die Ränder so abschneiden, dass rechts jeweils ein Rand zum Aufeinanderkleben übrig bleibt.

Die Blätter liegen dann ca. 0,5cm übereinander und das zusammenkleben fällt leichter.

Schnittskizze:

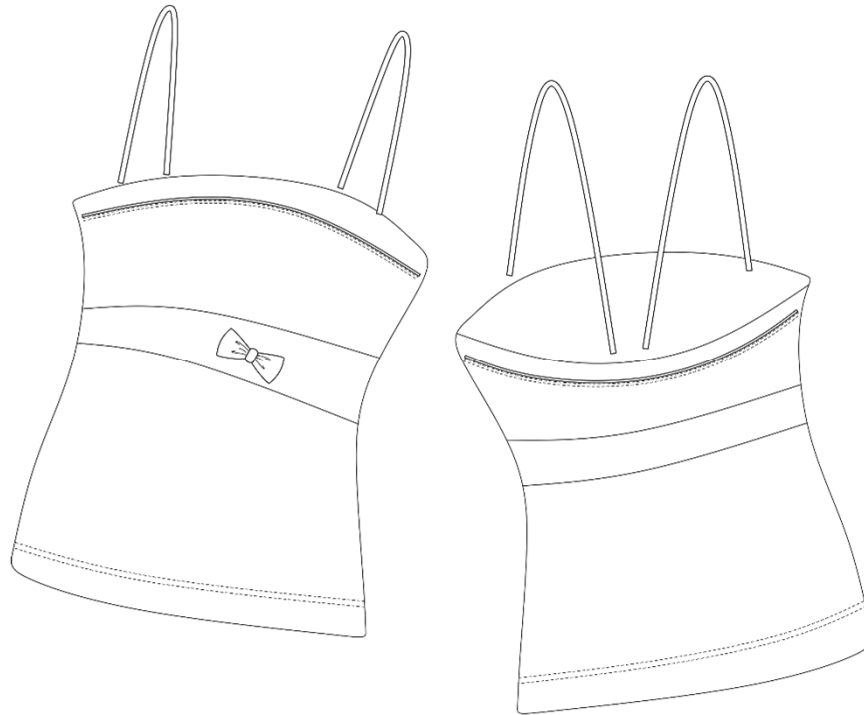

Technische Zeichnung:

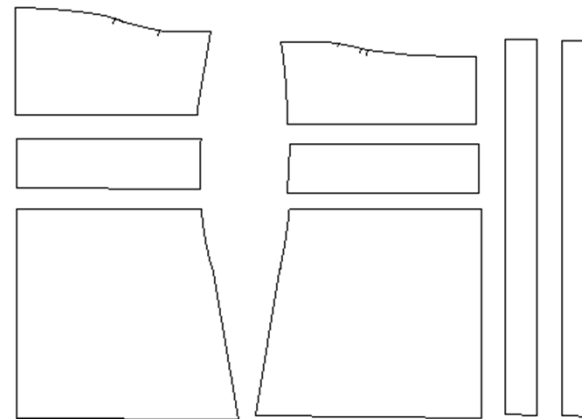

Pflegehinweis:

Generell sollte man die Stoffe vor dem Vernähen so waschen, wie man das Kleidungsstück später waschen will.

Also, wer das Teil später nur mit der Hand wäscht, dann reicht es, den Stoff mit der Hand vorzuwaschen. Und wer's mit der Waschmaschine will, dann bitte in der Waschmaschine vorwaschen (**Wolle/Walk im Wollwaschprogramm**).

Gleiches gilt auch für das Trocknen – also Stoff im Wäschetrockner trocknen, wenn er später auch mit dem Wäschetrockner getrocknet werden soll usw.

Walk/Wolle bitte nie im Wäschetrockner trocknen – diese nach dem Waschen vorsichtig in Form ziehen, lufttrocknen lassen und danach vorsichtig dämpfen.

Maßtabelle

Größe	34	36	38	40	42	44	46	48	50	52
Oberweite	80	84	88	92	96	100	104	110	116	122
Hüftweite	86	90	94	98	102	106	110	116	122	128
Tailenweite	62	66	70	74	78	82	86	92	98	104
Schulterbreite	12	12	12	13	13	13	13	14	14	14
Ärmellänge	59	59	60	60	61	61	61	61	62	62

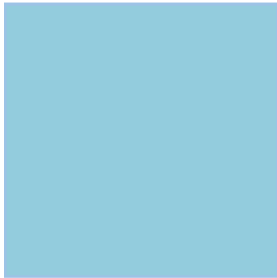

Oberstoffe sind blau

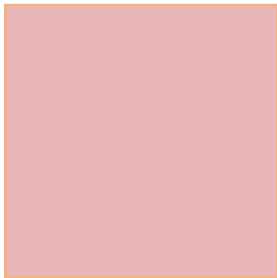

Futterstoffe rosa

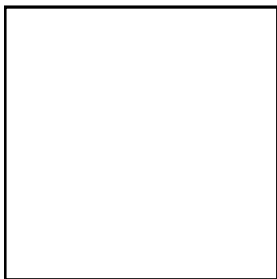

Die Rückseite ist weiß

Material

- Bielastischer Jersey
- Nach Wunsch Schleifchen zum Verzieren

Stoffverbrauch

Größe	34	36	38	40	42	44
Bi-elastischer Jersey (Stoffbreite 1,40m)	0,50m	0,50m	0,50m	0,50m	0,50m	0,50m

Zuschneideplan

Oberstoff	Zuschnitt
Vorderteil jeweils (3 Teile)	1x im Stoffbruch
Rücken jeweils (3 Teile)	1x im Stoffbruch
Träger	2 x
Kleiner Streifen für Ausschnitt	4 cm breit in der Länge wie die Oberkante des Tops

Hinweis:

Nahtzugabe bitte dem Schnittmuster entnehmen

Arbeiten die immer gleich sind:

Wichtig: Bevor man den Stoff zuschneidet, immer genau nachmessen.

Maßgebend sind die

- Oberweite
- Taillenweite
- Hüftweite

Und los geht's:

Papierschnitt ausschneiden, auf Stoff auflegen und zuschneiden. Anschließend die Markierungen/Passzeichen auf die Schnittteile übertragen.

Die schwarzen Punkte auf dem Schnitt stellen die Markierungen dar, die Du auf den Stoff übertragen sollst. Entweder Passpunkte mit Kreide markieren oder kleine Dreiecke in die Saumzugabe schneiden.

Bei Stoffen die links und rechts gleich sind oder einfarbig sind, jeweils die linke Seite mit einem Kreidestrich markieren

Alle Teile, außer der Stoff franst nicht, wie beispielsweise Walk oder Jersey, mit der Overlock oder einem kleinen Zickzackstich versäubern

Zuschneideplan

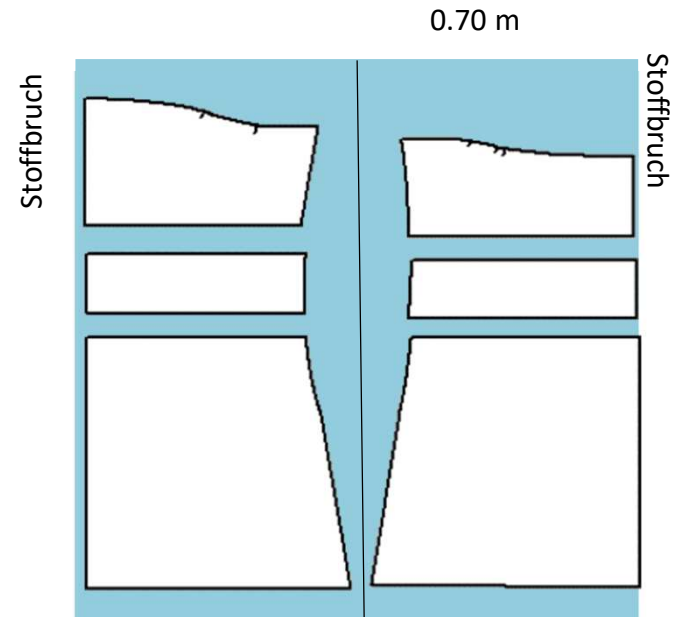

Zugeschnittene Teile

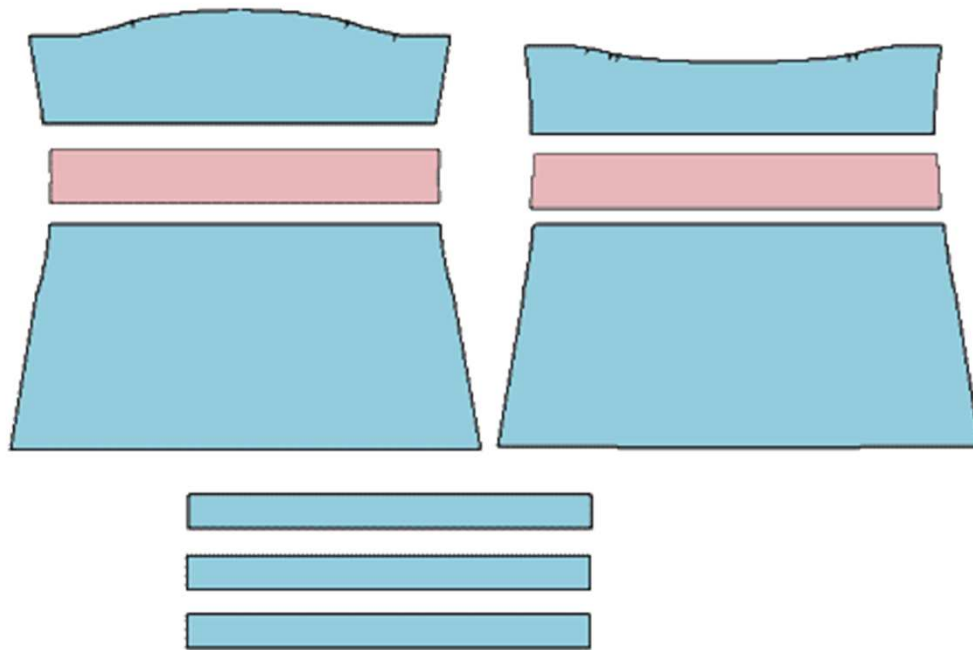

1

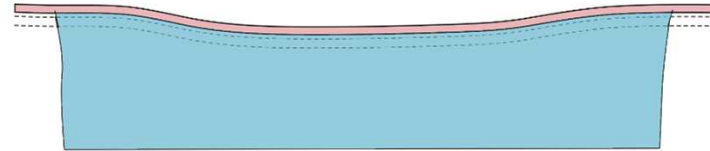
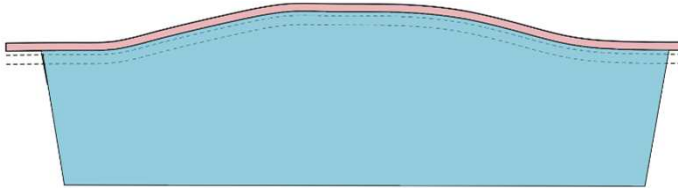

An den Oberteilen die Blenden anbringen (1), dazu werden die vorbereiteten Streifen der Länge nach zur Hälfte gebügelt (2)
Anschließend leicht gedehnt an die obere Kante des Tops nähen (3)
Die Nahtzugaben nach links klappen, bügeln, Anschließend absteppen (4)

2

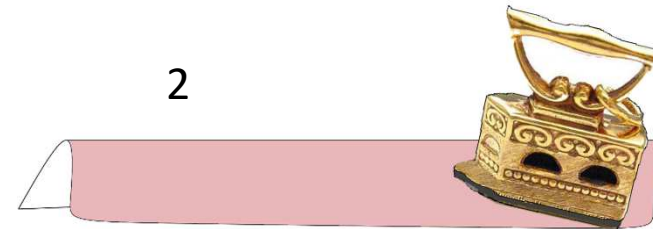

3

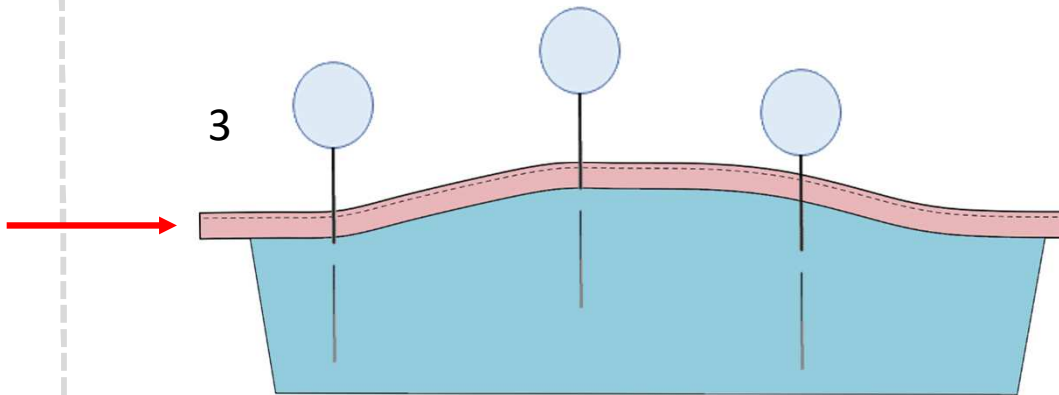

4



1

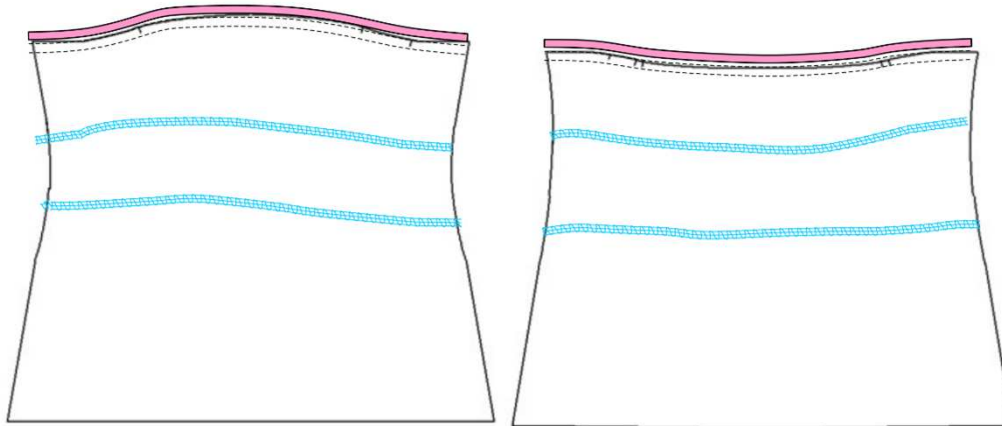

Teile nun komplett
zusammensetzen,

Bild 1, linke Seite, wir haben
mit der Overlock genäht

Bild 2 rechte Seite

2

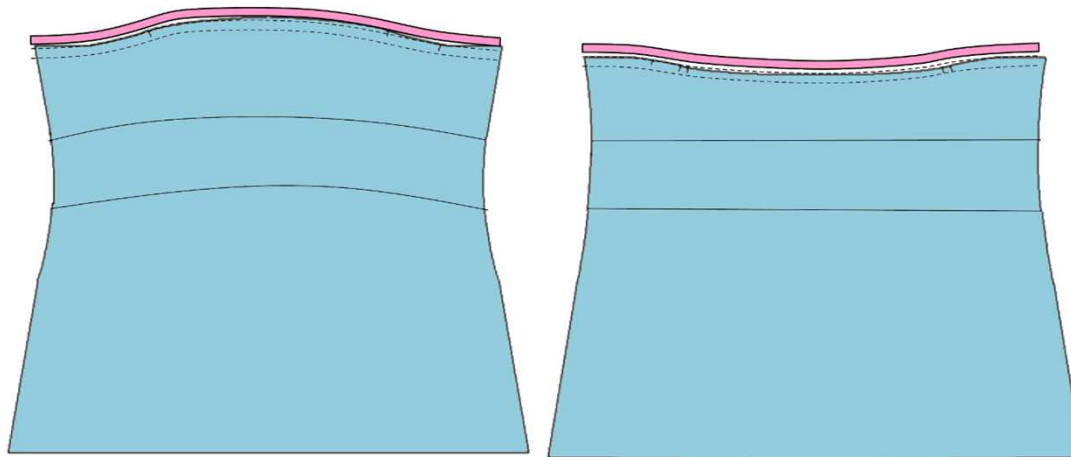

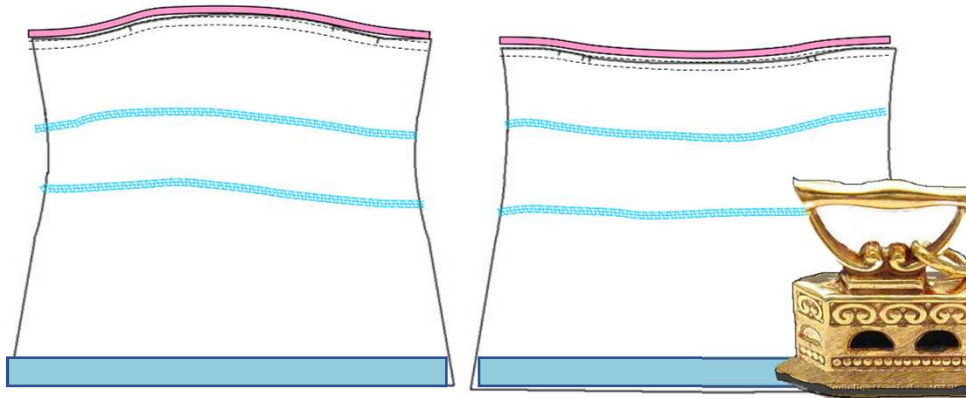

Vor dem Nähen den Saum nach links bügeln

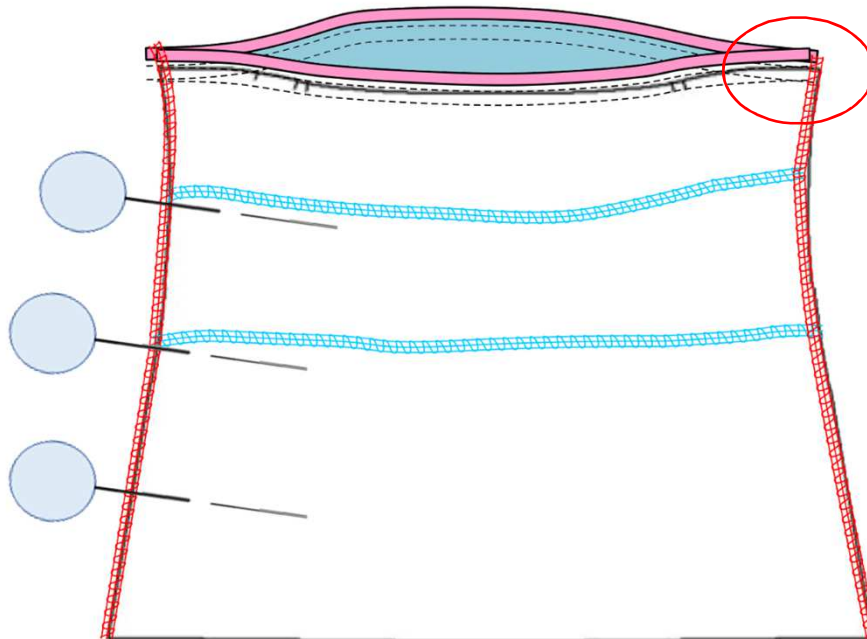

Teile rechts auf rechts legen,
Beide Seitennähte nähen

Oben die Overlocknähte verriegeln,
damit sich nichts auflösen kann

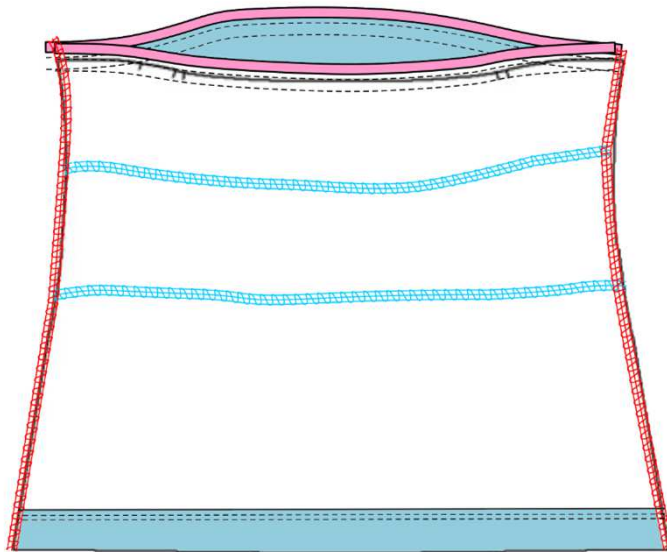

Saum nähen

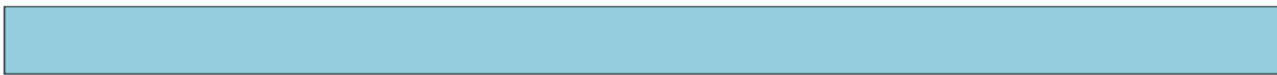
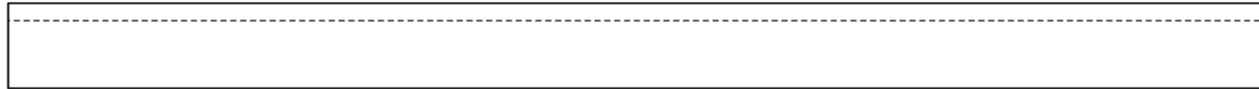
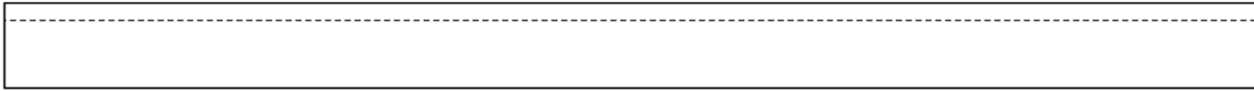

Die Träger immer etwas länger schneiden, damit Du noch Spielraum hast die Länge anzupassen

Die Träger der Längen nach zur Hälfte zusammenlegen, die schönen Seiten sind innen Nähen

Anschließend wenden – bügeln, wenn Du magst kannst Du die Träger noch absteppen



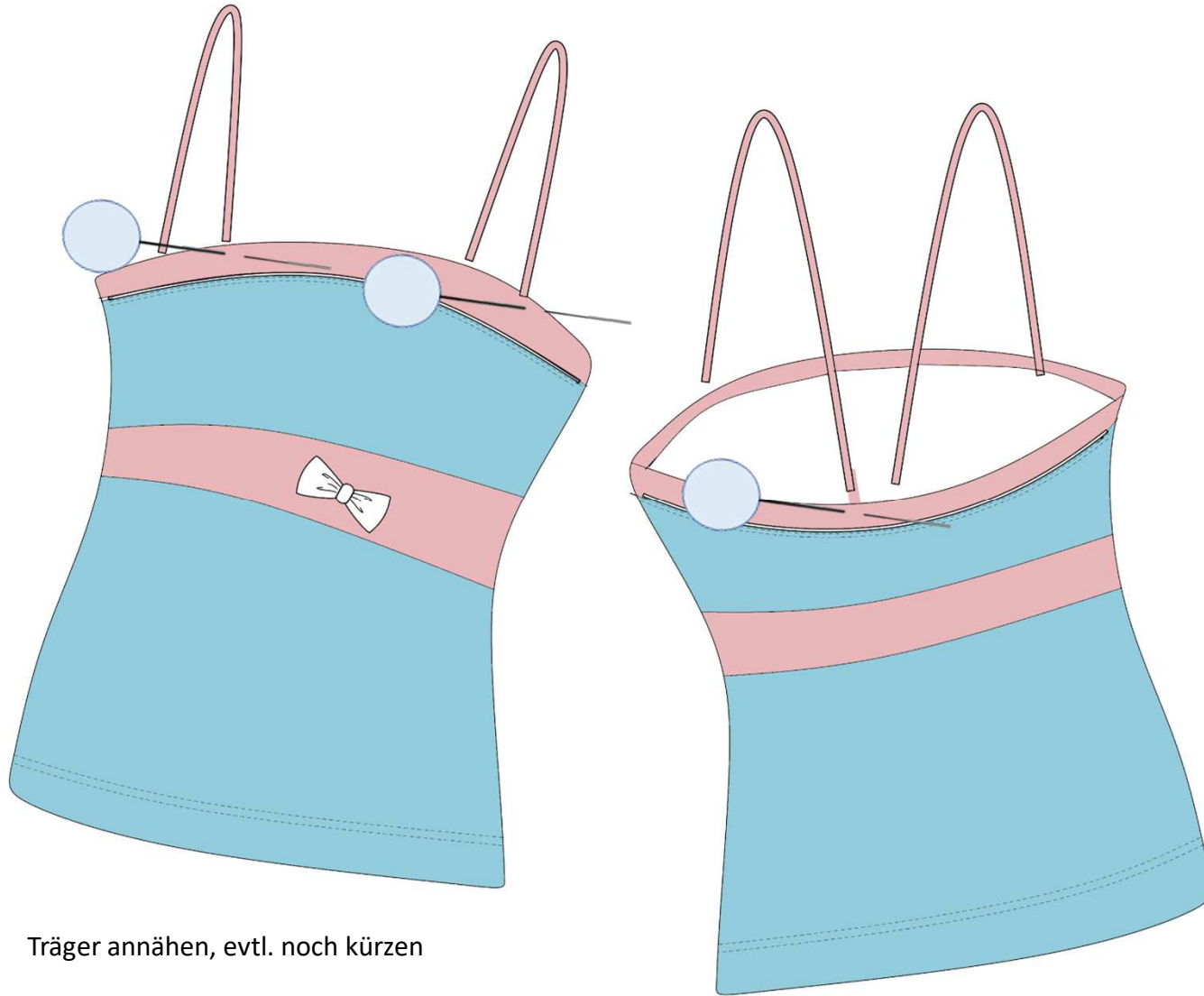

Träger annähen, evtl. noch kürzen

Gratis Ebook
Top Sabah



Herzlichen Glückwunsch - nun hast Du es geschafft – Dein Designerstück ist fertig und wir freuen uns, wenn Dir unser Schnitt gefallen hat.

Wenn Du magst, besuch uns in unserer Nähgruppe im TOSCAminni-Nähcafé auf Facebook. Hier findest Du eine nette Community, kannst Deine Werke posten und Deine Ideen einbringen.

Wir veranstalten auch immer wieder gemeinsame Nähaktionen, denn zusammen macht alles noch viel mehr Spass 😊

Wir freuen uns auf Dich,

>> *TOSCAminni-Nähcafé*

Dein TOSCAminni-Team
Silvi und Sonja



Impressum:

Silvia Vogt
TOSCAminni - Schnittmanufaktur
Scheibenstraße 1
94557 Niederalteich
0160-4546016
info@toscaminni.com

USt-IdNr.: DE 247560793